

Laboratoire de recherche, développement et formation

219 rue Laszlo Biro – Archamps, France



- 4 postes de travail
- 2 scialytiques plafonds avec caméra intégrée
- 4 scialytiques mobiles
- 3 écrans connectés avec possibilité d'enregistrement ou de retransmission dans la salle de formation
- Micros connectés permettant l'échange entre le laboratoire et la salle de formation

PLANNING 2019
CADAVERLAB TOUCH®



TOUCH®
Prothèse Trapézo-métacarpienne
à double mobilité

Modularité optimale: 120 combinaisons possibles



5 tailles de tiges

Colo droit et incliné
3 hauteurs: 6, 8 et 10 mm

Cupule conique
Ø 9 et 10 mm

Cupule sphérique
Ø 9 et 10 mm

Fully committed to Hand & Wrist only

Vendredi 18 janvier
Archamps, France 

Vendredi 25 janvier
Archamps, France 

Vendredi 8 février
Archamps, France 

Vendredi 1^{er} mars
Archamps, France 

Vendredi 15 mars
Archamps, France 

Vendredi 12 avril
Archamps, France 

Vendredi 24 mai
Archamps, France 

Vendredi 14 juin
Archamps, France 

Vendredi 28 juin
Archamps, France 

Vendredi 5 juillet
Archamps, France 

Vendredi 20 septembre
Archamps, France 

Vendredi 18 octobre
Archamps, France 

Vendredi 13 décembre
Genève, Suisse 

INFORMATIONS & INSCRIPTION:

KeriMedical France
ActiPro - 219 rue Laszlo Biro - 74160 Archamps - info@kerimedical.com

Contact: Caroline Subit - caroline.subit@kerimedical.com -
+41 79 897 99 04

MAR 2019 02:15

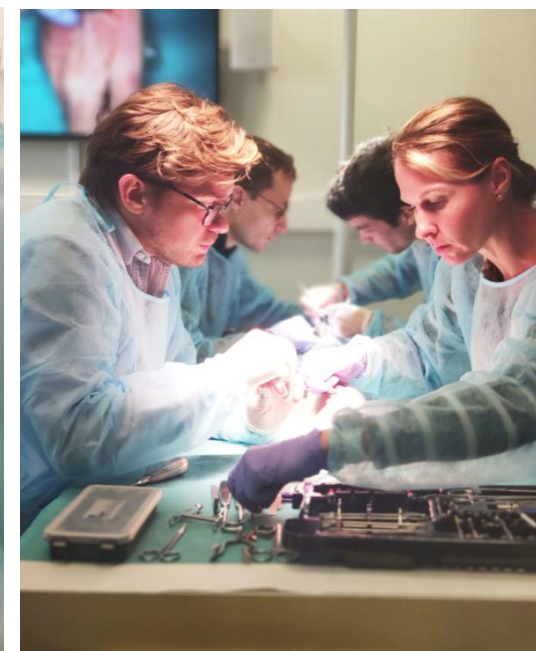

- Formation à la pose de la prothèse trapézo-métacarpienne Touch®
- Une pièce anatomique par personne
- Un réseau international de chirurgiens experts

PLANNING 2019
CADAVERLAB MOTEC®



MOTEC®
Prothèse de Poignet



Fully committed to Hand & Wrist only

Samedi 16 mars
Archamps, France 

Vendredi 12 avril
Archamps, France 

Vendredi 24 mai
Archamps, France 

Vendredi 14 juin
Archamps, France 

Vendredi 28 juin
Archamps, France 

Vendredi 20 septembre
Archamps, France 

Vendredi 18 octobre
Archamps, France 

INFORMATIONS & INSCRIPTION:

KeriMedical France
ActiPro - 219 rue Laszlo Biro - 74160 Archamps - info@kerimedical.com
Contact: Caroline Subit - caroline.subit@kerimedical.com -
+41 79 897 99 04



- Formation à la pose de la prothèse de poignet Motec®
- Une pièce anatomique par personne
- Un réseau international de chirurgiens experts

Salle de formation



- Ecran connecté avec le laboratoire
- Micro connecté avec le laboratoire
- Min. 12 places assises

Salle de pause

