

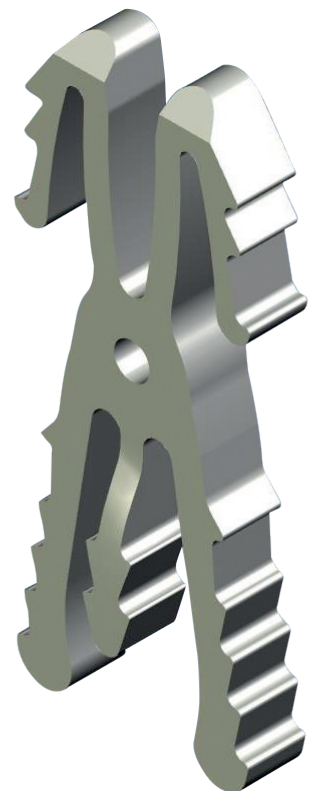

KeriFuse[®]

Implant d'arthrodèse
Intramédullaire IPD / IP
0° / 15° / 25°



Fully committed to **Hand & Wrist** only

www.kerimedical.com

KeriFuse®

Implant d'arthrodèse
Intramédullaire IPD / IP Pouce
0° / 15° / 25°

Traitement chirurgical de l'arthrose IPD des doigts longs et de l'arthrose IP du pouce par arthrodèse

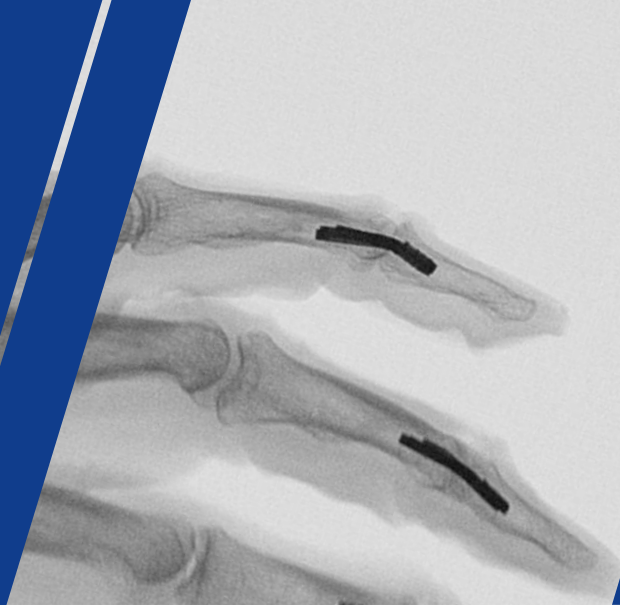

MODULARITÉ

4 TAILLES

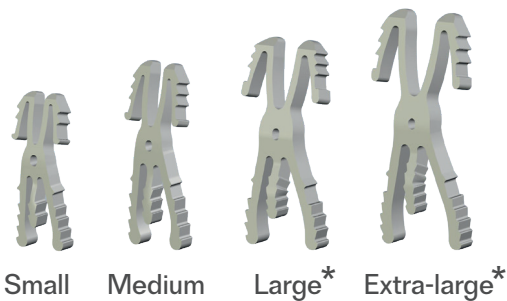

Small Medium Large* Extra-large*

* Tailles adaptées à l'IP Pouce en fonction de l'anatomie du patient

3 ANGULATIONS

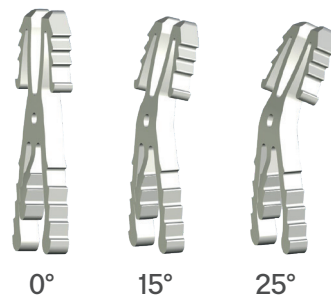

ADAPTABILITÉ

IMPLANT À MÉMOIRE DE FORME SUPER ÉLASTIQUE

PRINCIPES DE FONCTIONNEMENT

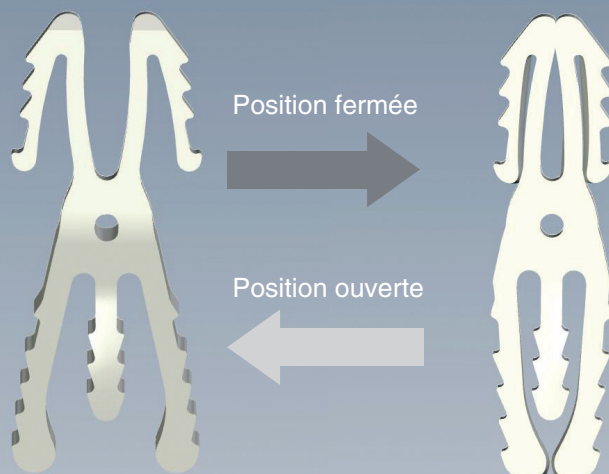

- Nitinol super élastique
- Insertion de l'implant sous forme repliée: préservation de la surface de contact au niveau de la ligne d'arthrodèse
- Déploiement des pattes d'ancrage dans les phalanges pour un ancrage et une stabilité optimale



La solution chirurgicale d'arthrodèse

KeriFuse® vs X-Fuse



Design adapté également à l'arthrodèse de l'IP du pouce

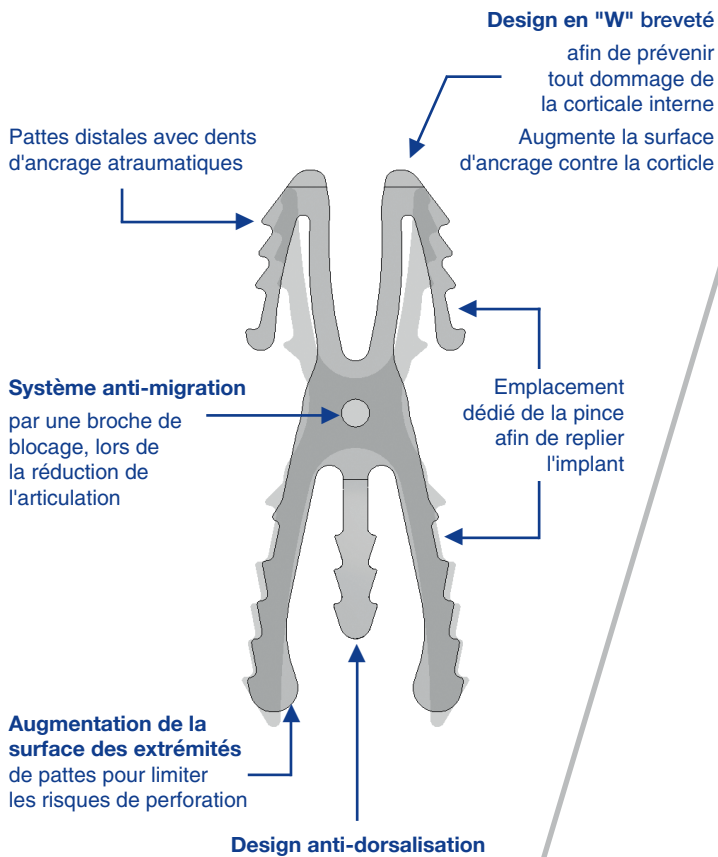

KeriFuse® vs Vis de compression



- Angulations 0°/15°/25°
- Pas d'abord pulpaire

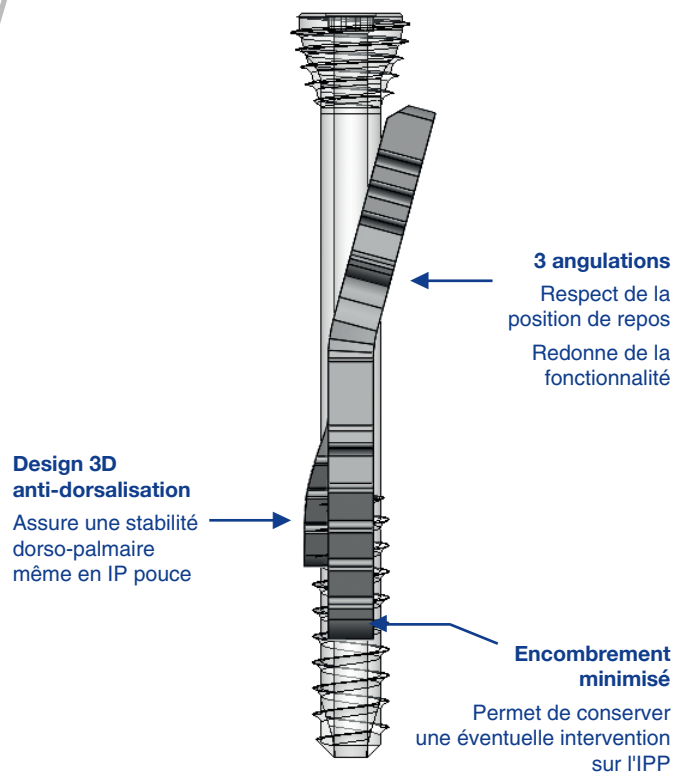

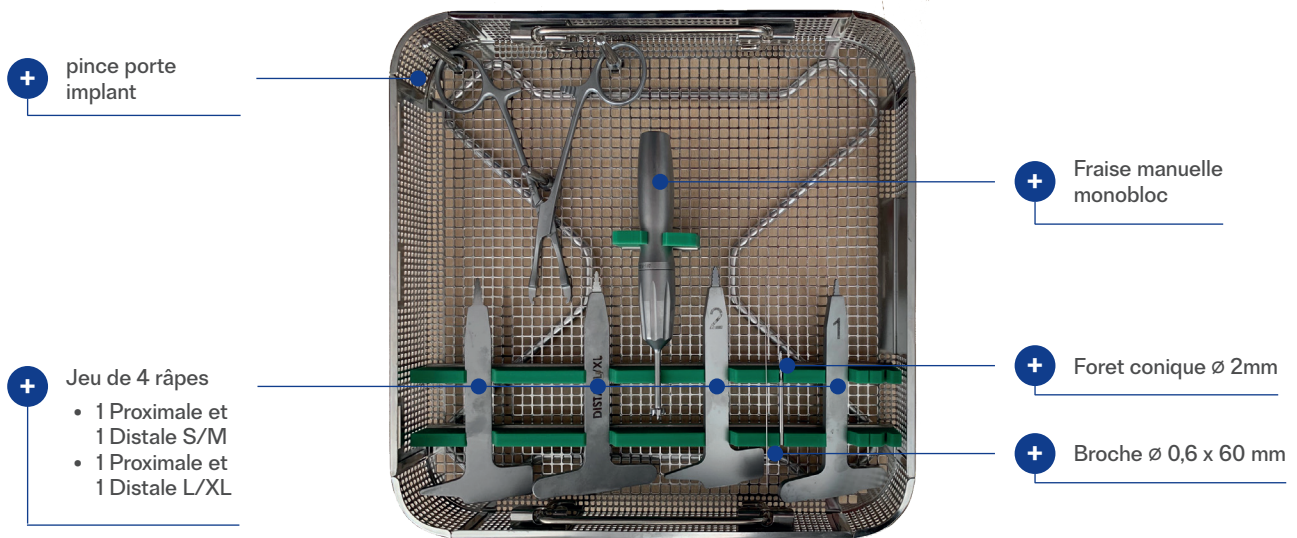

INFORMATIONS DE COMMANDE

Implants IPD/IP

- + • Stérile
- + • Prêt à l'emploi "ready-to-use"

Catalogue		
KeriFuse®	Référence	Désignation
	Implant d'arthrodèse intramédullaire - Small 0°	310-P20200
	Implant d'arthrodèse intramédullaire - Small 15°	310-P20215
	Implant d'arthrodèse intramédullaire - Small 25°	310-P20225
	Implant d'arthrodèse intramédullaire - Medium 0°	310-P10100
	Implant d'arthrodèse intramédullaire - Medium 15°	310-P10115
	Implant d'arthrodèse intramédullaire - Medium 25°	310-P10125
	Implant d'arthrodèse intramédullaire - Large 0°	310-P30300
	Implant d'arthrodèse intramédullaire - Large 15°	310-P30315
	Implant d'arthrodèse intramédullaire - Large 25°	310-P30325
	Implant d'arthrodèse intramédullaire - Extra Large 0°	310-P40400
	Implant d'arthrodèse intramédullaire - Extra Large 15°	310-P40415
	Implant d'arthrodèse intramédullaire - Extra Large 25°	310-P40425

* Tailles adaptées à l'IP Pouce en fonction de l'anatomie du patient.

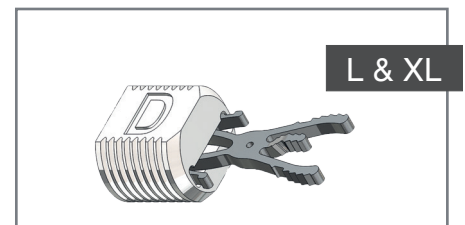
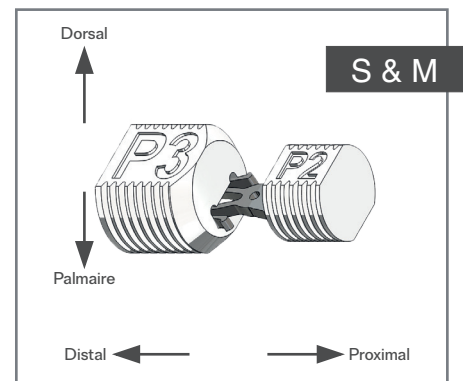

KeriMedical SA
Suisse (Siège Social)
 Route des Acacias, 45a
 1227 Genève - Suisse
 Tél: +41 58 255 01 30
 Fax: +41 58 255 01 40
 customerservice@kerimedical.com

KeriMedical SAS
France
 ActiPro - 219 rue Laszlo Biro
 74160 Archamps - France
 Tél: +33(0)4 50 85 36 10
 Fax: +33 (0)4 80 16 05 10
 adv@kerimedical.com

Distribué par :

