

KeriFuse[®]

Implant d'arthrodèse
Intramédullaire IPD / IP
0° / 15° / 25°

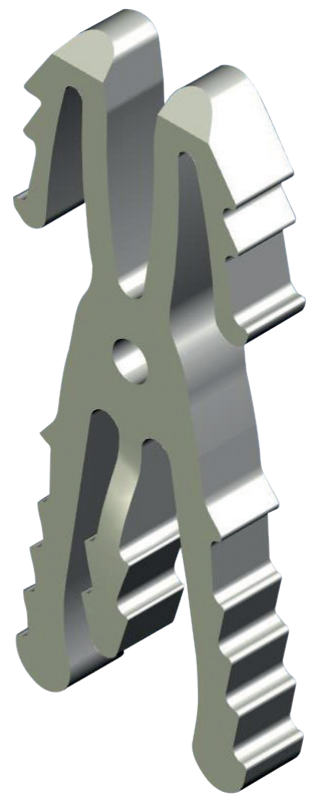

KeriFuse®

Implant d'arthrodèse
Intramédullaire IPD / IP pouce
0° / 15° / 25°

Traitement chirurgical de l'arthrose IPD des doigts longs et de l'arthrose IP pouce par arthrodèse



La solution chirurgicale d'arthrodèse

MODULARITÉ

4 TAILLES

Small Medium Large* Extra-large*

3 ANGULATIONS

0° 15° 25°

ADAPTABILITÉ

* Tailles adaptées à l'IP pouce en fonction de l'anatomie du patient

IMPLANT À MÉMOIRE DE FORME SUPER ÉLASTIQUE

PRINCIPES DE FONCTIONNEMENT

Position fermée

Position ouverte

- Nitinol super élastique
- Insertion de l'implant sous forme repliée: préservation de la surface de contact au niveau de la ligne d'arthrodèse
- Déploiement des pattes d'ancrage dans les phalanges pour un ancrage et une stabilité optimale

KeriFuse® vs X-Fuse

+ KeriFuse®
Design adapté également à l'arthrodèse de l'IP pouce

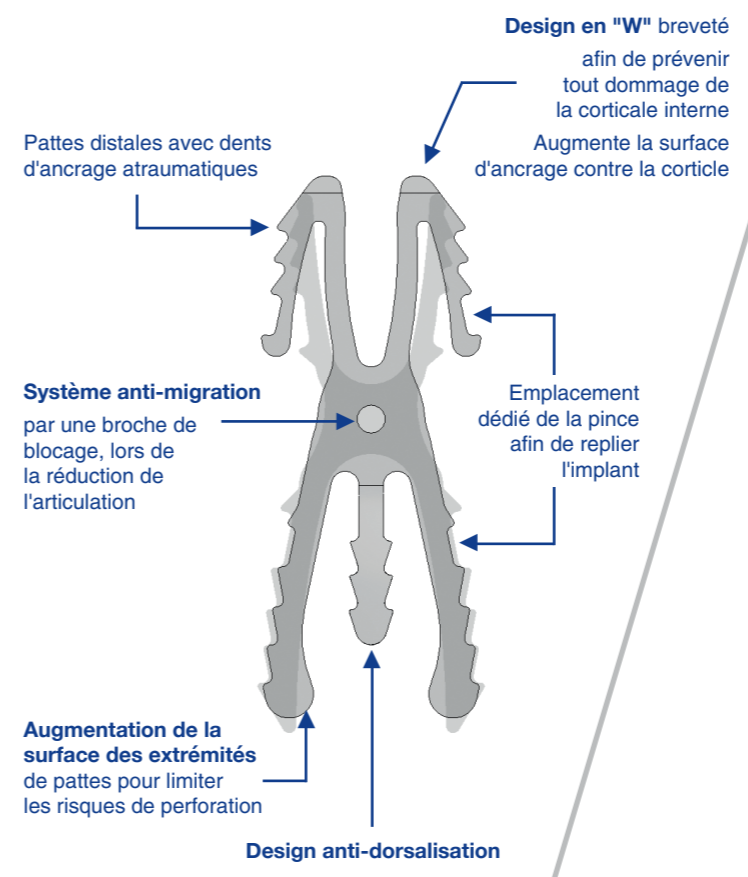

KeriFuse® vs Vis de compression

+ KeriFuse®

- Angulations 0°/15°/25°
- Pas d'abord pulpaire

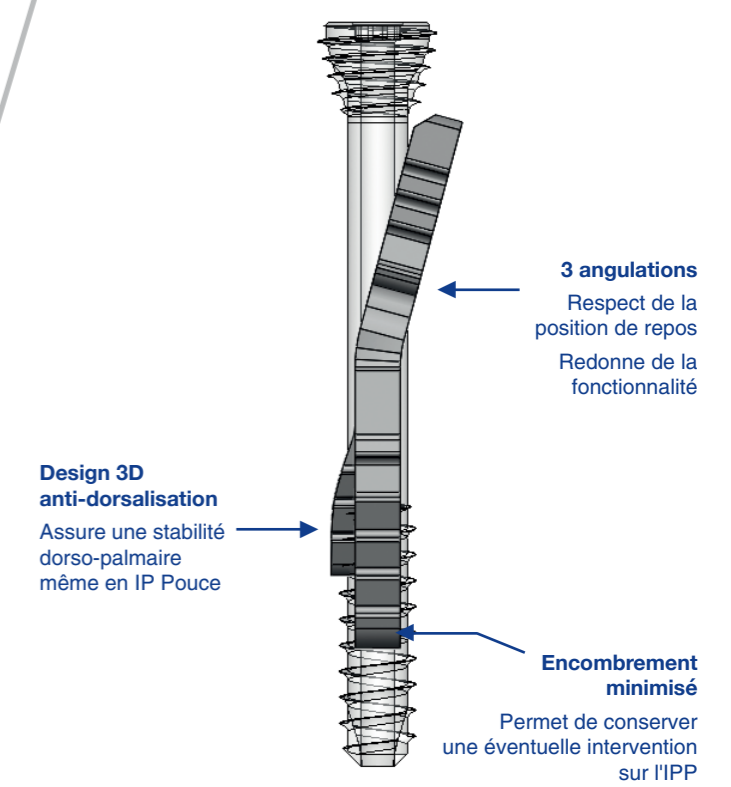

+ pince porte implant

+ Jeu de 4 râpes

- 1 Proximale et 1 Distale S/M
- 1 Proximale et 1 Distale L/XL

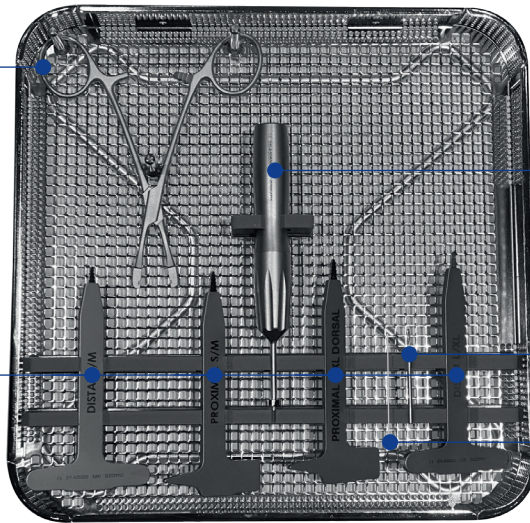

+ Fraise manuelle monobloc

+ Foret conique \varnothing 2mm





+ Broche \varnothing 0,6 x 60 mm

INFORMATIONS DE COMMANDE

Implants IPD/IP

- + • Stérile
- Prêt à l'emploi "ready-to-use"

Catalogue

KeriFuse®	Référence	Désignation
	Implant d'arthrodèse intramédullaire - Small 0°	310-P20200
	Implant d'arthrodèse intramédullaire - Small 15°	310-P20215
	Implant d'arthrodèse intramédullaire - Small 25°	310-P20225
	Implant d'arthrodèse intramédullaire - Medium 0°	310-P10100
	Implant d'arthrodèse intramédullaire - Medium 15°	310-P10115
	Implant d'arthrodèse intramédullaire - Medium 25°	310-P10125
	Implant d'arthrodèse intramédullaire - Large 0°	310-P30300
	Implant d'arthrodèse intramédullaire - Large 15°	310-P30315
	Implant d'arthrodèse intramédullaire - Large 25°	310-P30325
	Implant d'arthrodèse intramédullaire - Extra Large 0°	310-P40400
	Implant d'arthrodèse intramédullaire - Extra Large 15°	310-P40415
	Implant d'arthrodèse intramédullaire - Extra Large 25°	310-P40425

* Tailles adaptées à l'IP pouce en fonction de l'anatomie du patient

